

Strona 5-022

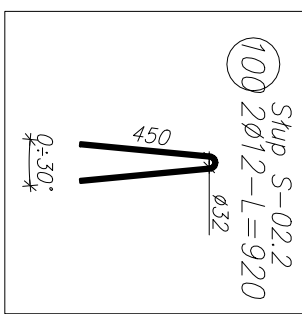

Przekrój 2-2  
skala 1:10

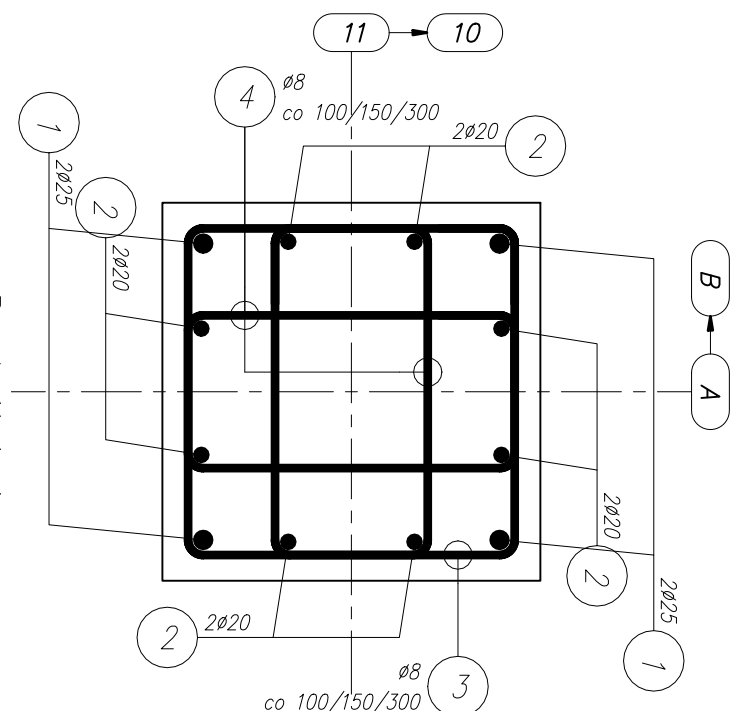

Przekrój 4-4  
skala 1:10

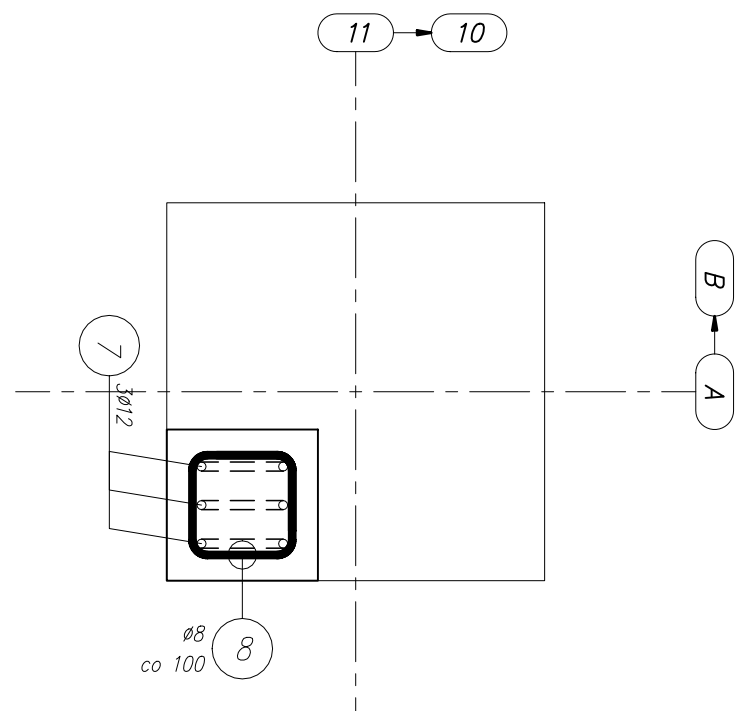

Wspornik W-3  
(51) 8020-L=420

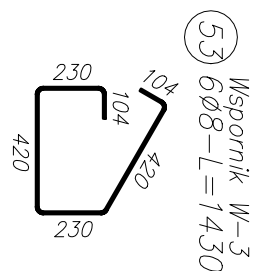

⑤ 8020-L=420

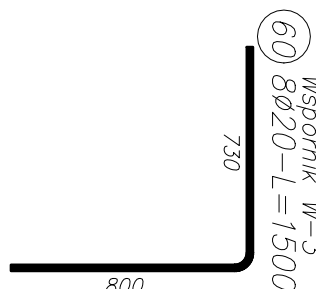
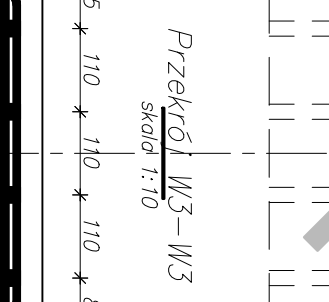
[illegible]

## 800

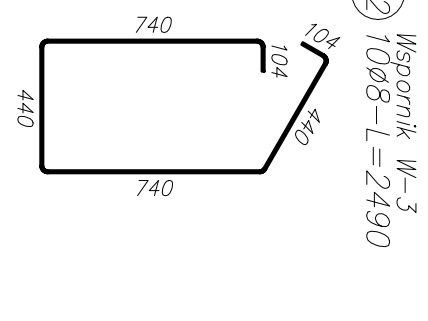
[illegible]

UWAGA: Sumaryczna długość prętów jest długością rzeczywistą w osi pręta metodą B wg PN-EN ISO 3766:2006.

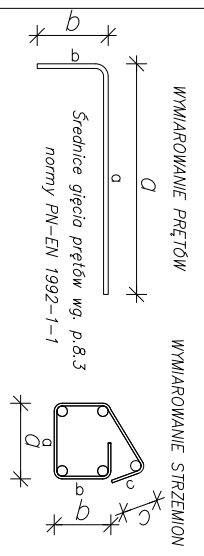
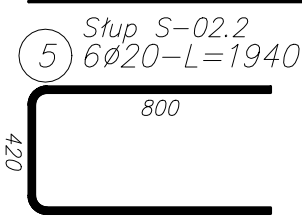

|                     |   |                            |
|---------------------|---|----------------------------|
| ADRESA<br>FIRMY     | LPM SP. Z O.O.<br>UL. ŻELIWA 38, 40-599 KATOWICE  | NAMER PROJEKTU:            |
| OPIS<br>PROJEKTU    | BUDOWA INKUBATORA LOGISTYCZNEGO – PN<br>"PORTAL NAJCZĘŚCIEJ ZŁOŻALIZOWANEGO W KIELCACH<br>PRZY UL. OLSEWSKIMUEO MA DZ.: NR EWID. 5/106, 5/86; 6/492, 5/107,<br>6/493. | PWL.X.1.14                 |
| DATY<br>OPRACOWANIA | KIELCE, UL. OLSEWSKIMUEO<br>DZ NR: 5/106, 5/86, 6/492, 5/107, 6/493<br>c.d.p. autorstwa: 0005, jednostka autorskiego: Kielce.   | DATY:<br><br>08/2019       |
| TYP<br>OPRACOWANIA  | PROJEKT WYKONAWCZY  |                            |
| ROZWIĄZANIE         | KONSTRUKCYJA  |                            |
| NAMER<br>OBJEKTU    | SUP 5-02.2 – rys. zbrojenia   | DATA:<br>1/10/2025         |
| PROJEKTANT          | KIELECKI PARK TECHNOLOGICZNY UL. OLSEWSKIMUEO 6<br>23-063 KIELCE, PRZEWODNICZĄC GMINA, KIELCE   | FIRMOWY<br>Znak            |
| PODESIADATEL        | MGR INŻ. BARTOSZ PRÓCHOR  | PROJEKTANT<br>Znak         |
| SYGNATURA           | MGR INŻ. RAFAŁ WORTMAN  | ZAPISZ<br>Data: 2025/08/20 |